



# Programa Terapêutico Ayurvédico

7 dias

Válido 2013

O Hotel Príncipe da Beira está vocacionado para proporcionar estadias terapêuticas e de auxílio no processo de mudança e/ou de auto conhecimento de cada hóspede, com o acompanhamento proporcionado pela nossa dedicada equipa.

Iniciamos este Programa com um Diagnóstico que lhe dará indicação da sua situação presente e finaliza com um relatório terapêutico onde lhe serão dadas diversas recomendações a vários níveis, nomeadamente na alimentação mais adequada, de modo a poder ajudar-se a si próprio(a) e a criar novos hábitos e formas de estar que possibilitem o seu reequilíbrio emocional e físico.

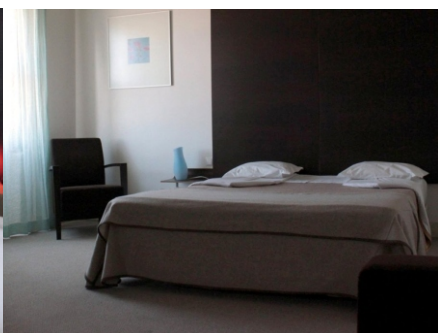
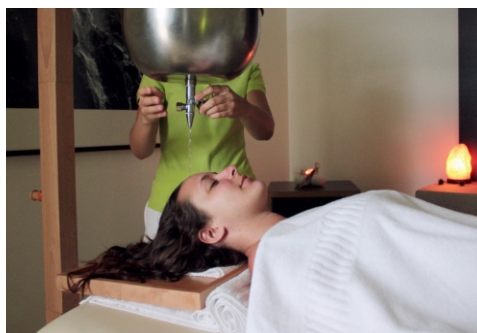

## O PROGRAMA INCLUÍ:

6 noites em APA  
12 refeições no Restaurante "A Cereja" (bebidas pagas à parte)  
Diagnóstico inicial  
Relatório terapêutico  
Massagem Ayurvédica com marmaterapia  
Terapia de retenção de óleos medicados - Vasti  
Massagem terapêutica com Pindas medicadas  
Shirodara ou Massagem de mel e flores

## PREÇOS POR PESSOA:

Quarto STD: 798.00€  
Quarto Superior: 885.00€  
Suite: 1.060.00€  
Single: 885.00€

### **Condições Gerais:**

O tratamento ayurvédico poderá ser alterado mediante as suas necessidades, de acordo com o diagnóstico realizado previamente.

### **Condições de Pagamento:**

Pagamento de 50% na confirmação da reserva e o restante valor no acto do check-out.

### **Política de cancelamento:**

Até 48h antes do check-in, devolvemos 50% do depósito.

Após 48h antes do check-in, sem restituição do depósito.

No-show débito de 50% do programa.